

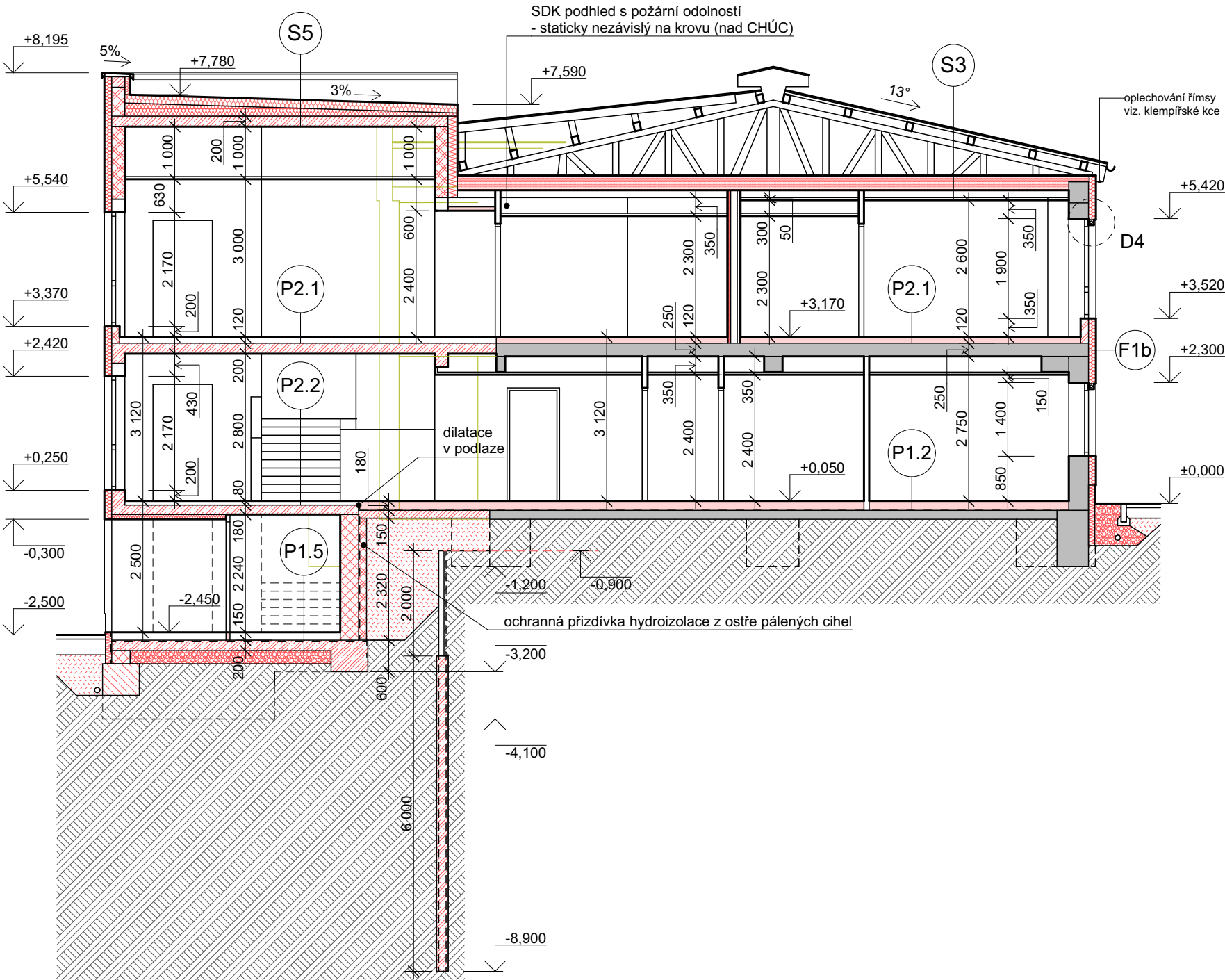

ŘEZ A1-A1'



LEGENDA MATERIÁLŮ:

- stávající konstrukce
- nové skladby podlah
- železobetonové konstrukce
- stávající obvodové zdivo + KZS MV tl. 140 mm
- pórobetonové zdivo tl. 250 mm + KZS MV tl. 140 mm
- příčky montované se sádrovláknitými deskami
- tepelná izolace z minerálních vláken
- tepelná izolace XPS tl. 100 mm
- foukaná minerální izolace
- betonové základové pasy
- šterkový podsyp / kačírek
- zásyp původní odkopanou zeminou
- původní zemina

±0,000 = 578,050 m.n.m.

Vedoucí projektant : Ing. arch. B. Kubíček		Vypracoval : Ing. Roman Redl		Paré č. :	
					
Obec : Kraj :		Nejdek Karlovarský			
Investor : DZR "MATYÁŠ" v Nejdku, příspěvková organizace, Mládežnická 1123, 362 21 Nejdek					
Název akce : <b>Humanizace sociální služby Domova se zvláštním režimem "MATYÁŠ" v Nejdku</b> Mládežnická č.p. 1123, Nejdek				Datum : 10/2021	
				Stupeň : DPS	
				Č. zak. : 210204	
				Měřítko : 1:100	
Obsah : Řez A1-A1'				Číslo přílohy : <b>D.1.1.e2.10</b>	

Ing. arch. Břetislav Kubíček

Raisova 2, 360 01 Karlovy Vary, IČ: 167 00 295  
tel: 603 854 595, e-mail: KK3K@seznam.cz

Ing. arch. Břetislav Kubíček  
Ralsova 2, 360 01 Karlovy Vary, IČ: 167 00 295  
tel: 603 854 595, e-mail: KK3K@seznam.cz